下地イサムデビュー20周年記念ライブ・チケット付宿泊プラン

★10/29（土）宿泊１泊+ライブチケット★

＜JET オフィシャルツアー3特典＞

① プレミアムリハーサル見学ツアー付(写真撮影可)

② ツアー参加者限定 20周年記念スペシャルDVDプレゼント！

③ ツアー参加者限定オリジナルパスプレゼント！

◎ GOTOトラベル　事業再開後は既予約にも適用(再開時の条件に則ります)

日 時	ご旅行日程表	食 事
10月29日 土曜日	■本旅行プランは航空券は付いておりません。 お客様ご自身でお手配いただくか、セットプランをお問合せ下さい（受注型企画旅行）	朝：各自
	お客様各自にてライブ会場へ ※オプションレンタカープランございます。	
	リハーサル見学ツアー ★リハーサルの一部をご見学いただきます ★見学時間は14～15時頃の間で30分予定（出発7日前確定） ★見学ツアー時は写真撮影が可能です（SNS等掲載不可）	昼：各自
	会場入り口前ツアーデスクにてライブチケットをお渡し致します。 **下地イサムデビュー20周年記念ライブ** 桜坂劇場　ホールA 開場 16:30　開演 17:00 ※ライブチケット付（全席自由・入場整理番号付・要１ドリンクオーダー）	夕：各自
	那覇市内　ホテル泊　■ホテルアレンジ可能です（要問合）	
10月30日 日曜日	ホテルチェックアウト。各自那覇空港までお越し下さい。 オプションレンタカーお申込みの方はご返車後、送迎車にて那覇空港までお送りします。	朝：各自
	■前泊・延泊ご希望のお客様お見積致します。	
	お客様各自手配または弊社手配の航空券にて帰路へ 空港到着後は各自ご自宅　～ご参加ありがとうございました～	

✈　航空機　＝バス・タクシー等の地上交通機関　～船舶等の海上交通機関　--- モノレール　道

お申込･お問合先
ジャパン･エンタテインメント･ツアーズ株式会社
東京支店　東京都渋谷区東3-23-4　ゼネラルビル渋谷東5階
TEL:03-6712-5311
FAX:03-6712-5312
Japan Entertainment Tours
旅行企画･実施　一般社団法人日本旅行業協会正会員　沖縄県知事登録旅行業第2-436
総合旅行業務取扱管理者　田造　崇　営業時間　月～金 10:00～17:30

ツアー申込フォーム

▶ https://www.jetours.jp/tour/isamu20/form.html

【宿　泊】※旅行代金は　お一人様あたり・税込金額・宿泊+ライブチケット+プレミアムリハーサル見学ツアーセットプラン

コンドミニオマキシ

IN　15:00　OUT　10:00

交通　会場まで徒歩２分

※無料インターネット有

食事条件:素泊

感染症対策http://condominio-makishi.com/news/covid19-measures

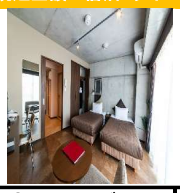

ホテルパームロイヤルNAHA国際通り

IN　15:00　OUT　11:00

交通　会場まで徒歩3分

※無料インターネット有

食事条件:朝食付

感染症対策 https://palmroyal.co.jp/news/297/

2名様一室（ツイン）	１名様一室（シングル）	2名様一室（ツイン）	1名様一室（シングル）
¥15,300	¥21,900	¥19,300	¥21,800
		2名様一室（新館ツイン）	
		¥21,300	

那覇市　GRGホテル那覇東町

IN　15:00　OUT　12:00

交通　会場まで車で8分

※無料インターネット有

食事条件:軽食付

感染症対策　https://www.grghotelnaha-h.com/info/post2497/

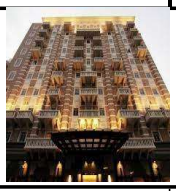

那覇市　ＧＲＧホテル那覇

IN　15:00　OUT　12:00

交通　会場まで車で8分

※無料インターネット有

食事条件:素泊　事前申込600円

感染症対策 https://www.grghotelnaha.com/info/post1666/

2名様一室（ダブル）	１名様一室	2名様一室（ダブル）	1名様一室
¥12,900	¥14,000	¥12,900	¥14,000

オプションレンタカー ２日間　１台あたり ガソリン満タン返し	Sクラス（ｳﾞｨｯﾂ・ﾌｨｯﾄ等）	¥4,000
	※免責補償料事前加入プランです。２日間3,300円をレンタカー代と合わせて弊社にお支払ください。	

◆日程追加・発着地・宿泊地の変更などご希望アレンジご相談ください◆

【ご旅行条件書】　※別途詳しい旅行条件を説明した書面をお渡し致します。

２．旅行代金に含まれるもの

・１０月２９日（土）１泊分の宿泊費

・行程表記載の　食事代　朝０回　昼０回　夕０回

・最少催行人員　１５名様

・10/29下地イサムデビュー20周年ライブチケット　代金

・プレミアムリハーサル見学ツアー費用

・添乗員　弊社現地添乗員が会場にてご案内致します。

Japan Entertainment Tours

個人情報の取り扱いについて

について、

お客様との間の連絡のために利用させていただくほか、お客様がお申込いただいた旅行において運送・宿泊機関等(必要なもとについては

各コース等に記載されています)の提供するサービス手配及びそれらのサービス受領のための　手続きに必要な範囲内で利用させていただきます。

※このほか、当社及び販売店では、①当社、販売店及びこれらと提供する企業の商品やサービス、キャンペーンのご案内。

②旅行参加後のご意見やご感想の提供のお願い。③アンケートのお願い。④統計資料の作成。にお客様の個人情報を利用させていただくことが

あります。

(2)当社は、お申込いただいた旅行の手配のために、運送・宿泊機関等に対し、お客様の氏名、年齢、性別、電話番号、その他手配をするために

必要な範囲内での情報を、あらかじめ電子的方法等で送付することによって提供いたします。

(3)当社は、旅行先において、お客様の手荷物運送等、DFSギャラリア・沖縄(免税店)でのお買い物等の便宜のため、当社の保有する個人データを

運送業者やDFSギャラリア・沖縄に提供することがあります。この場合、お客様の氏名、搭乗日及び航空便名に係る個人データの提供の停止

を希望される場合は、お申込時にお申出ください。

(4)当社は、当社が保有するお客様の個人データのうち、氏名、住所、電話番号又はメールアドレス等のお客様へのご連絡にあたり必要となる

最小限の範囲のものについて、当社グループ企業との間で、共同して利用させていただくことがあります。

当社グループ企業は、それぞれの企業の営業案内、催し物内容等のご案内、ご購入いただいた商品の発送のために、

これを利用させていただくことがあります。なお、当社グループ企業の名称及び個人データの管理について責任を有する者の氏名又は名称は、

当社ホームページ(https://www.jetours.jp/)をご参照ください。

総合旅行業務取扱管理者とは、お客様の旅行を取扱う営業所での取引に関する責任者です。
この契約に関し、担当者からの説明にご不明点があれば、ご遠慮なく取扱主任者にお尋ねください。

新型コロナウイルス感染拡大防止の取り組みおよびご参加の皆さまへのお願い

お申込みから当日まで

下記事項に該当する方のご参加はご遠慮いただくようお願い致します。

●体調がよくない場合 (例:発熱・咳・喉痛等などの症状がある場合) ●当日の検温で37.5度以上の発熱が確認できた場合●同居家族や身近な知人に感染が疑われる方がいる場合●過去14日以内に政府から入国制限、入国後の観察期間を必要とされている国、地域等への渡航又は当該在住者との濃厚接触がある場合●マスクの着用など、ご参加にあたってのお願いにご理解・ご協力をいただけない場合 ※保健所等による法令に基づく公的機関の要請があった場合には、お客様の個人情報を提供させていただく場合がございます。

旅行企画・実施判断

【旅行の企画】●企画の際は各地の感染状況に応じ、適切な旅行先を選定します。

【サービス事業提供者等の選定】●旅程に組み込む運送機関、食事箇所、観光施設、体験プログラム等については、事前に適切な感染防止対策を取っていることを確認します。

【旅行実施判断】●感染状況の変化等、当社の関与しない事由により旅行の安全かつ円滑な実施が困難となった場合、またはその困難となる可能性が大きい場合には、旅行の実施を中止させていただく場合がございます。●旅行の実施を中止する場合は、お申込み代表者様のご登録のメールアドレス宛にメールをお送りします。ご案内のタイミングは、一番ご出発日時の早いコースの、ご集合48時間前から24時間前頃とさせていただきます。なお、感染状況によってはより早い段階で決定させていただく場合があります。

【ご出発当日の健康状況について】●本ツアーにご参加の皆様は、必ずご出発当日の検温、体調の確認をお願いします。体温が37.5℃以上であったり、体調のすぐれない方は、ツアーへのご参加をご遠慮いただくようお願いいたします。その場合でも、所定の取消料を申し受けます。

【ツアー同行スタッフの感染防止措置について】●イベント参加スタッフは事前に健康チェックを行います。(体温、風邪症状の有無など)●ツアー中は業務中はマスクを着用し、感染拡大防止に努めます。

基本的な考え方

ご参加いただくお客様、スタッフ、サービス事業提供者スタッフの健康と安全を確保を最優先にツアー企画・運営を行います。ツアーの企画・運営にあたっては一般社団法人日本旅行業協会が発行する「旅行業における新型コロナウイルス対応ガイドライン」に沿って感染防止対策を講じます。

ご参加の皆様へお願い

当日朝、ご集合前にご自宅で検温をお願いします。37.5度以上の発熱が確認されたお客様・体調不良のお客様はご参加をご遠慮いただくようお願いいたします。

常時マスクの着用をお願いします。(マスクはお客様ご自身でご用意をお願いします。)ただし、夏季の気温が高く熱中症の危険がある場合で、屋外で人との十分な距離が取れている場合には、外していただくなどして調整ください。また、ツアー中は大声の会話などはお控えください。

受付時・イベント中は密集を避け、お客様同士のソーシャルディスタンス確保のご協力をお願いします。

休憩個所等ではこまめな手洗いをお願いします。適宜、手指の消毒をお願いします。

ご旅行条件書（抜粋）

（お申し込み前にお対すお読みください）この書面は旅行業法第12条の4による、取引条件説明書面及び旅行契約が締結された場合は同12条の5による契約書面の一部になります。

このツアーは、ジャパンエンタテイメントツアーズが企画・募集実施する企画旅行です。参加されるお客様と当社との企画旅行契約は各コースごとに記載されている条件及び下記の旅行条件と当社旅行業約款（募集型企画旅行契約の部）によります。

1.募集型企画旅行契約

(1)この旅行は、ジャパンエンタテイメントツアーズ（以下「当社」といいます）が企画・募集・実施する旅行であり、この旅行に参加されるお客様は当社と募集型企画旅行契約を締結することになります。

(2)募集型企画旅行契約の内容・条件等は、パンフレット、ホームページ、本旅行条件書、出発前にお渡しする最終旅行程表及び当社募集型企画旅行契約約款によります。

(3)パンフレット等で交通・宿泊機関等の名称が確定出来ない場合は、利用予定の施設名を限定して列挙した上で、想定施設を本項(2)の最終旅行日程表に明示します。その場合も、手配状況の確認については交付前であっても速やかに対応します。

(4)当社は募集型企画旅行の履行に当たって手配の全部又は一部を他の旅行業者、手配者業として行う者、その他の補助者に代行させる事があります。(以下、「手配代行者」といいます。)

2.旅行のお申込み及び契約の成立時期

(1)当社又は当社の受託営業所（以下「当社ら」といいます）にて所定の旅行申込書に所定の事項を記入のうえ、パンフレット又はホームページに記載した申込金を添えてお申込みいただきます。申込金は旅行代金をお支払いいただくときに、その一部として繰り入れます。また、旅行契約は当社らが契約の締結を承諾し、申込金を受領したときに成立するものとといたします。

単行代金	3万円未満	6万円未満	10万円未満	15万円未満	15万円以上
申込金（お1人様）	6,000円	12,000円	20,000円	30,000円	旅行代金の20%

(2)当社は電話による旅行契約の予約申込みを受け付けることがあります。この場合、当社より旅行申込書・振込用紙を発送します。これらが届いた日から起算して3日以内に旅行申込書のご返送と申込金（お一人様の旅行代金が1万円未満の場合は全額）をお支払いいただきます。電話による申込みの場合、旅行契約は当社が申込金を受領したときに成立するものといたします。ただし、旅行開始日の前日から起算してさかのぼって14日目にあたる日以降にお申込みの場合は、旅行申込書や振込用紙は発送いたしません。当社が指定する期日までに全額を振込いただきます。それをもって旅行契約の成立とします。

(3)当社らは、団体・グループを構成する旅行者の代表としての契約責任者から、旅行申込みがあった場合、契約の締結及び解除等に関する一切の代理権を有しているものとみなします。

(4)お申込みの際には全員のお名前・年齢と代表者の住所・電話番号が必要です。

3.お申込み条件

(1)旅行開始日に15歳未満の方のご参加は「保護者の同行」を条件とします。また、旅行開始日に20歳未満の方のご参加は「親権者の同意書」が必要です。

(2)特定旅客層を対象とした旅行あるいは特定の目的を有する旅行については、年齢・資格・技能その他の条件が当社の指定した条件と合致しない場合、お申込みをお断わりすることがあります。

4.旅行代金のお支払い

旅行代金は旅行開始日の前日から起算してさかのぼって14日前までにお支払いいただきます。旅行開始日の前日から起算してさかのぼって14日前にあたる日以降にお申込みの場合は、旅行開始日前の当社が指定する期日までに全額お支払いいただきます。

5.取消料

(1)旅行契約の成立後、お客様のご都合で旅行を取消される場合には、旅行代金に対してお1人様につき次に定める取消料をいただきます。なお、お客様のご都合によるコース、ご出発日やご帰着日、ご旅行期間の変更、運送・宿泊機関等行程中の一部の変更について、旅行開始日の前日から起算して21日前までは無料、それ以降はご旅行全体のお取消しとみなし下記取消料に準じます。又、複数人数でご参加で一部の方が取消される場合は、ご参加のお客様からは1室ご利用人数の変更に対する差額代金をいただきます。

(2)オプショナルプランも下記の取消料が利用日を基準として別途適用されます。

(3)当社が指定する期日までに旅行代金が支払われないときは、当社は当該期日の翌日において お客様が旅行契約を解除したものとし、取消料と同額の違約料をお支払いいただきます。

(4)取消日とは、当社の営業日における営業時間内に取消・変更する旨のお申し出をいただいた日とします。

(5)お申込みいただきましたお客様が募集型企画旅行契約の第16条2項に該当するときは旅行開始前に取消料を支払うことなく募集型企画旅行契約を解除することができます。

取り消し日（出発日を含む）	20日～8日前 日帰り旅行 10日前～8日前	7日～2日前	前日	旅行開始日（旅行開始後）	連絡無不参加及び途中離脱者
取消料率	20%	30%	40%	50%	100%

6.旅程保証

(1)旅行日程に別途定める契約内容の重要な変更が行われた場合、旅行業約款（募集型企画旅行契約）の規定により、その変更の内容に応じて旅行代金の1%～5%に相当する額の変更補償金を支払います。但し、一旅行契約に支払われる変更補償金の額は、旅行代金の15%を限度とします。又、一旅行契約についての変更補償金の額が1,000円未満の場合は、変更補償金を支払いません。詳しくは別途交付する旅行条件書でご確認ください。

(2)下記の場合においては、原則としてその責任は負いません。

①天災地変　②戦乱　③暴動　④官公庁の命令

⑤運送・宿泊機関等の旅行サービス提供の中止

⑥当初の運行計画によらない運送サービスの提供

⑦旅行参加者の生命又は身体の安全確保のため必要な措置

(3)当社はお客様の同意を得て金銭による変更補償金・損害賠償金の支払いに替え、これと相応の物品サービスの提供をもって補償を行う事があります。

7.特別補償規定

当当社は当社の責任が生ずるか否かを問わず、募集型企画旅行契約の特別補償規定で定めるところにより、お客様が募集型企画旅行参加中に、急激かつ偶然な外来事故によって、その生命、身体、又は手荷物の上に被った損害について、あらかじめ定める限の補償金及び見舞金をお支払いします。但し、損害発生の翌日から起算して2年以内に当社に対し通知があった場合に限ります。尚、下記の各号に掲げる事由によって生じた傷害及び損害に対しては、補償金等を支払いません。

①お客様の故意、酒酔い運転、故意の法令違反、又は法令に違反するサービスの提供を受けている間に生じた事故。

②旅行日程中、当社の手配に係る運送・宿泊機関等のサービスを一切受けない日に生じた傷害又は損害。

③山岳登はん（ピッケル等の登山用具を使用するもの）、スカイダイビング・ハンググライダー等これらに類する危険な運動等に起因する場合。

④単なる外観の損傷であって補償対象品の機能に支障をきたさない損害。

⑤補償対象品の盗り忘れ又は紛失。

⑥当社は、現金、有価証券、クレジットカード、クーポン券、航空券、パスポート、免許証、査証、預金証書・貯金証書（通帳及び現金支払機用カードを含みます）、各種データその他これらに準ずるもの、コンタクトレンズ等の当社約款に定められている補償対象除外品については、損害補償金を支払いません。

⑦当社が本項に基づく補償金支払い義務と第13項(3)による損害賠償義務を重ねて負う場合であっても、一方の義務が履行されたときは その金額の限度において補償金支払義務・損害賠償義務ともも履行されたものとします。

8.個人情報の取り扱い

(1)当社及び下記機記載の受託(販売)旅行業者(以下「代理店」といいます)は、旅行申込みの受付に際し、所定の申込書に記載された項目についてお客様の個人情報を取得致します。お客様が当社にご提供頂く個人情報の項目を、ご自身で選択することは、お客様の任意ですが、全部または一部の個人情報をご提供頂けない場合であって、お客様との連絡、あるいは旅行サービスの手配及びそれらのサービス受領の為に必要な手続きができない場合は、お客様のお申込、ご依頼をお引受け出来ないことがあります。

(2)当社及び代理店は、取得した個人情報について、お客様との連絡の為に利用させて頂くほか、①お客様がお申込み頂いた旅行において旅行サービスの手配及びそれらのサービス受領の為の手続きに必要な範囲内、②当社の旅行契約上の責任、事故時の費用等を担保する保険の手続き上必要な範囲内、③旅行先の土産品店での客様のお買い物等の便宜の為に必要な範囲内で、お申込み頂いたパンフレット及び最終旅行日程表に記載された運送機関・宿泊機関等及び関係会社、土産品店に対し、予め電子的方法等で送付することにより提供致します。また、その際に、お客様が搭乗される航空便に係る個人データを提供する場合があります。

(3)当社及び代理店は、①当社及び代理店の提携する企業の商品やサービス、キャンペーンのご案内。②旅行参加後のご意見やご感想の提供のお願い。③アンケートのお願い。④統計資料の作成に、取得した お客様の個人情報を利用させて頂くことがあります。

(4)個人情報に関するお問合せは、

当社ホームページhttps://jetours.jp/index.htmlをご参照ください。

<旅行企画・実施> ジャパン・エンタテインメント・ツアーズ㈱ ご予約・お問合せは

一般社団法人日本旅行業協会正会員　沖縄県知事登録旅行業　第2-436号　https://www.jetours.jp/tour/isamu20/form.html

より承ります。 受付時間 平日10:00～17:30 土曜・日曜・祝日　休